

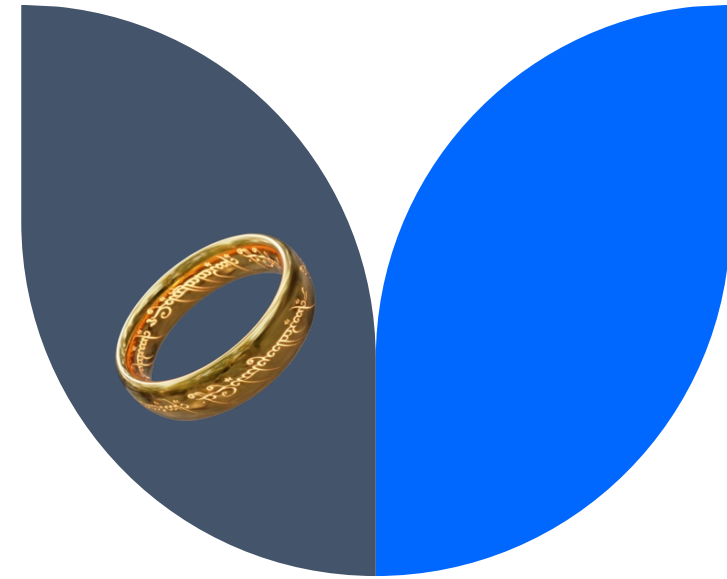

Un donut pour les amener tous et dans la prospérité les lier ?

Séminaire – Chaire d'économie urbaine - Avril 2024



L'alignement pour boussole

Parcours d'une diplômée de la
chaire



Expérience : développement économique et infrastructures

- 2022-24 : Agricultrice bio et Accompagnatrice en transition écologique
- 2020-22 : Communauté d'Agglomération Sophia Antipolis
Directrice de la Technopole
- 2015-18 : Métropole Nice Côte d'Azur
Directrice Générale Adjointe Economie, Innovation, Emploi et International
- 2009-15 : Eiffage Concessions
Directrice de Projets et Chargée d'Affaires, Financement de projets
- 2008-09 : Dexia Asie Pacifique et Royal Bank of Scotland
Analyste, Financement de Projets
- 2006 : KPMG Secteur Public
Stagiaire Développement Economique et Touristique

l'éveil bleu



MÉTROPOLE
NICE CÔTE D'AZUR

EIFFAGE
CONCESSIONS



KPMG

Engagement : transition écologique et économie régénérative

- ✓ Animatrice et formatrice de la Fresque du Climat, de l'Atelier 2Tonnes, animatrice de la Fresque des Nouveaux Récits, guide de voyage en 2030 Glorieuses
- ✓ Membre du Doughnut Economics Action Lab (DEAL) – mise en application de la Théorie du Donut de Kate Raworth
- ✓ Conférencière Teach the Shift
- ✓ Co- fondatrice et trésorière de l'association [Passeport Transition 06](#) qui guide les dirigeants dans la transition écologique



La Théorie du Donut pour boussole

Bâtir une économie/des territoires
durables et solidaires



Un modèle de société qui va dans le mur

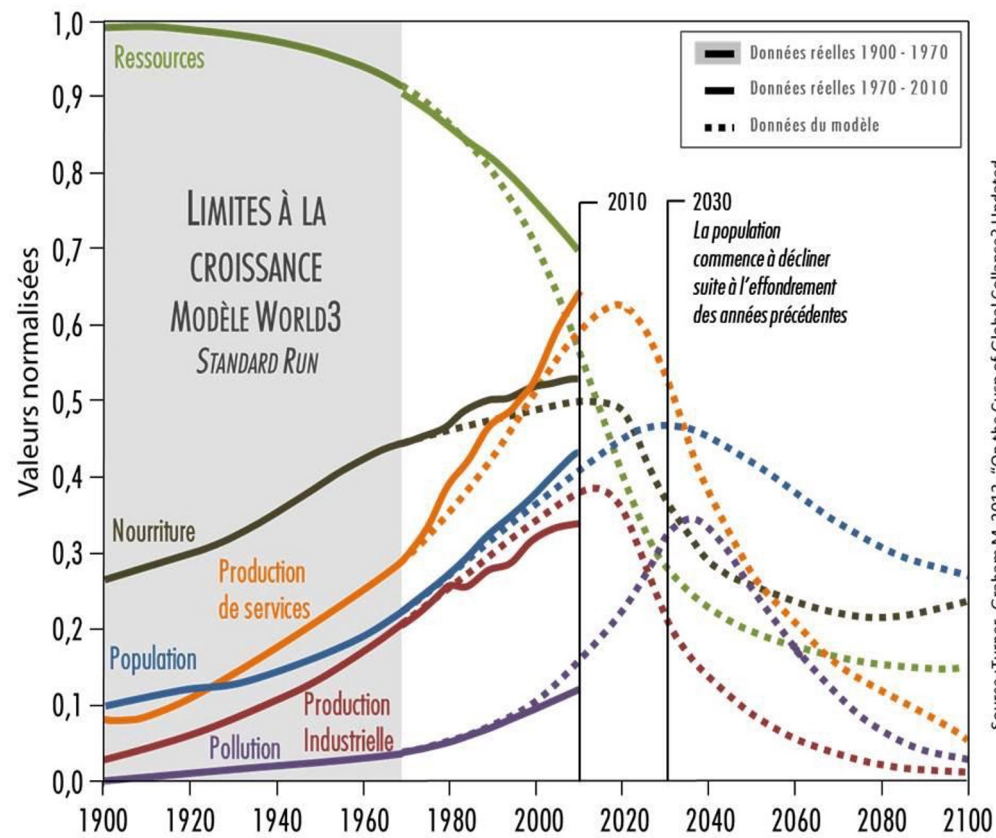

Source : Turner, Graham M. 2012. "On the Cusp of Global Collapse? Updated"



Des frontières planétaires dépassées

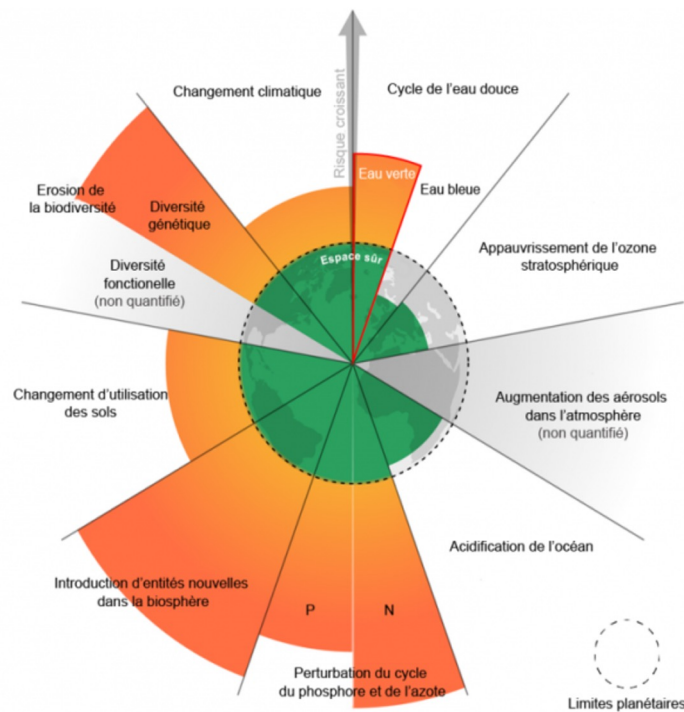

La limite planétaire concernant l'utilisation d'eau douce (eau verte) a été franchie. Elle rejoint les 5 autres déjà dépassées, dont la dernière avait été officiellement dépassée en janvier 2022.

Crédit : Wang-Ertandsson et al. (2022)
Stockholm Resilience Center

Traduction Sydney THOMAS pour @BonPote



Nous avons **dépassé 6 des 9** frontières planétaires ou **conditions d'habitabilité** de la planète

La Théorie du Donut : un nouveau modèle économique ?

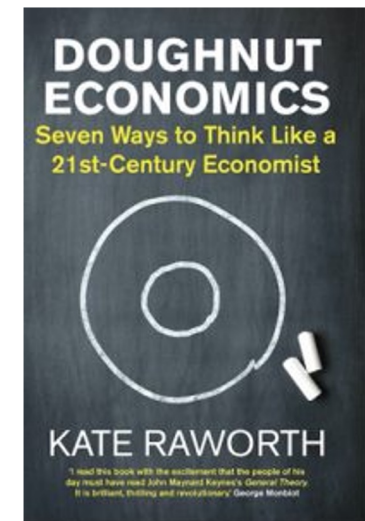
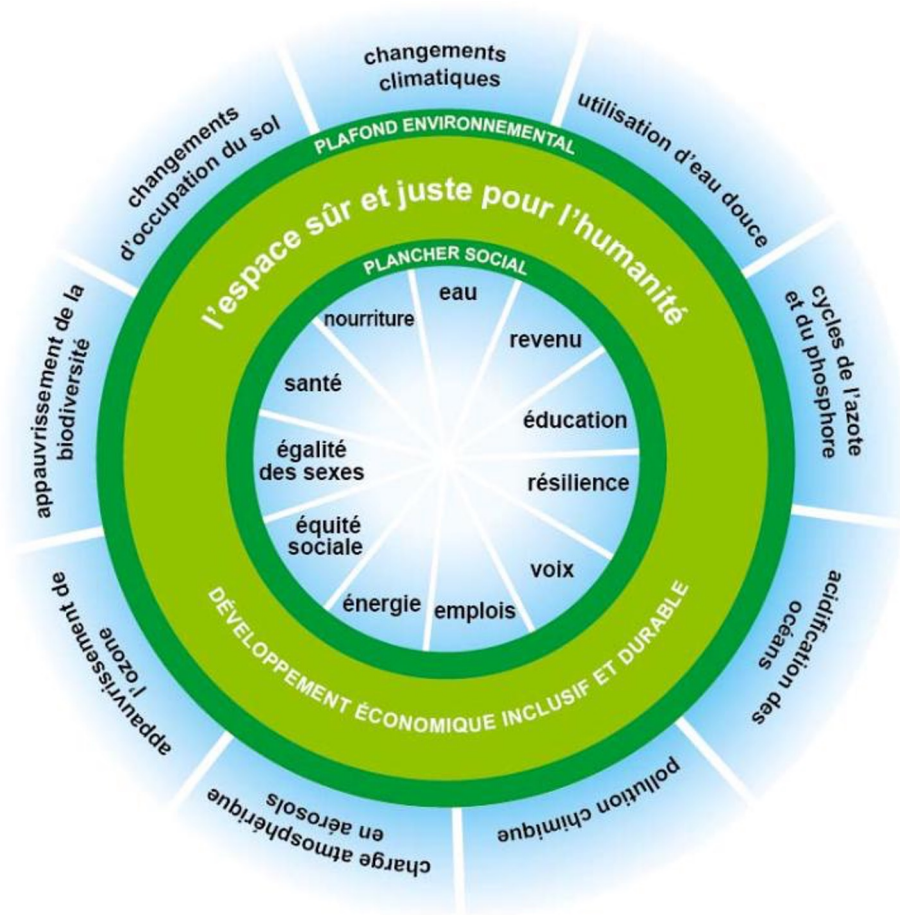

Les objectifs du développement durable de l'ONU



Le plancher social est fondé sur 8 des 17 ODD (Objectifs de Développement Durable) adoptés par les Nations Unies

Applications de la Théorie du Donut dans les organisations

Pays



Entreprises



Territoires



Enseignement



Pays

Et si le G20
se transformait ?

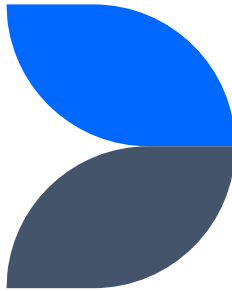
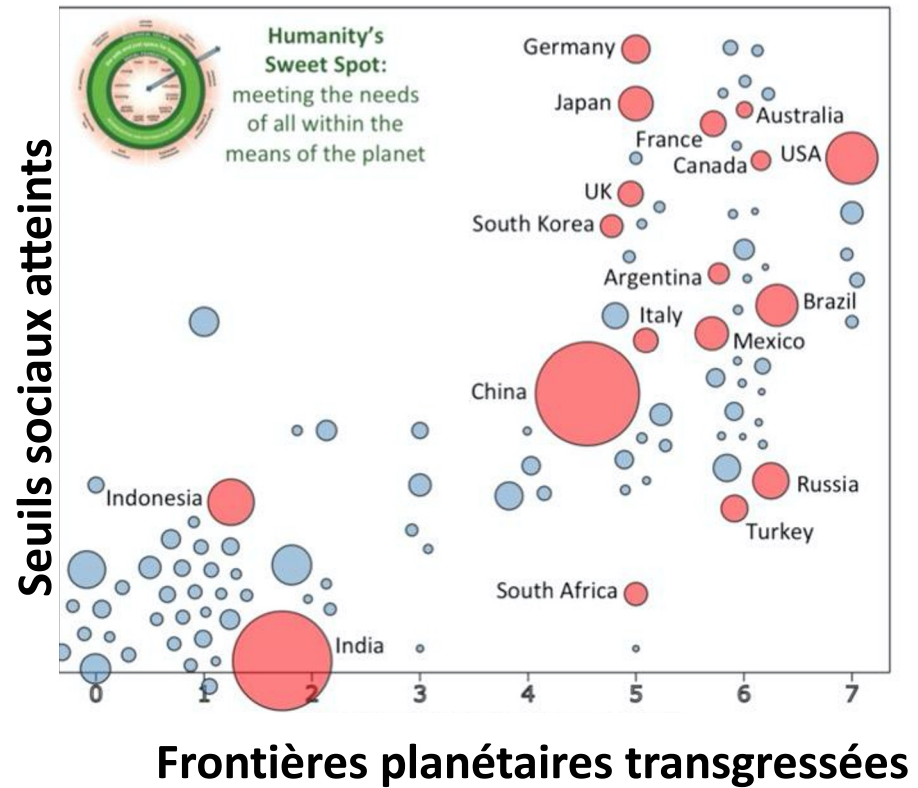

Territoires

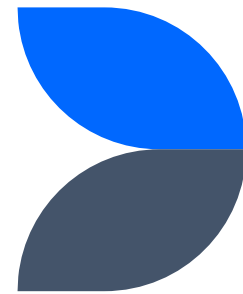

REJOINDRE LE FIL INFO GRENOBLE EN COMMUN UNE CAMPAGNE – ARCHIVE PRESSE

Grenoble 2040 : Un futur désirable dans un espace juste et sûr

| 7 février 2022

EL PAÍS

OPINIÓN **La economía del 'donut' llega a Barcelona**

El objetivo es que la ciudad analice dónde está en lo que se refiere a sus déficits sociales y a los límites planetarios. Hay que diagnosticar en qué caemos por el agujero central y en qué estamos desbordando



La alcaldesa de Barcelona, Ada Colau (derecha), posa con otros cargos políticos y empresarios antes de intervenir en el Círculo de Economía, el pasado junio. **QUEJCE GARCIA (EFE)**

WEBINAIRE **24 mars 2021 à 20h00**

Un Donut pour Bruxelles.

Une idée pour la transition ?

Qu'est-ce que la **Théorie du Donut** ? Comment peut-elle inspirer une ville comme Bruxelles ? Et concrètement, ça donne quoi ?

Venez en parler avec **Laure Malchaire**, directrice de l'AtM Confluences.

Organisateurs : Commission Justice et Paix, Centre Avenir, Confluences.

Inscriptions : info@justiceavec.be

CONFLUENCES Justice & Paix Justice Avenir



Territoires : Région Bruxelles Capitale

Brussels Donut : un consortium composé de RBC, Asbl Confluences, l'école ICHEC, DEAL

Le projet : comment faire rentrer Bruxelles dans le Donut ?

La forme : des groupes de réflexion/de travail couvrant les administrations, les entreprises, les universités, les collectifs citoyens, etc. Démarche participative

2 axes :

- Les contours du Donut : comment se situe Bruxelles par rapport aux frontières planétaires et au plancher environnemental
- La chair du Donut : que serait une Bruxelles écologiquement sûre et socialement juste à diverses échelles : une rue, un quartier, un bâtiment

Un maître-mot : la co-construction → Retisser la toile des acteurs

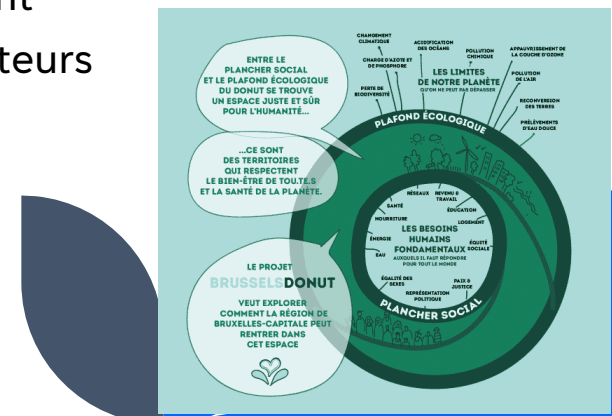

Territoires : Région Bruxelles Capitale

Diagnostic de territoire en 36 dimensions

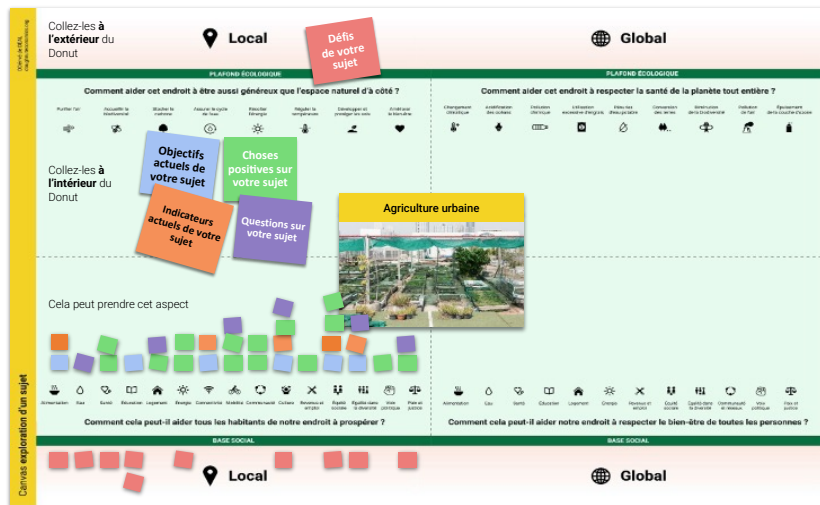

Donut RBC

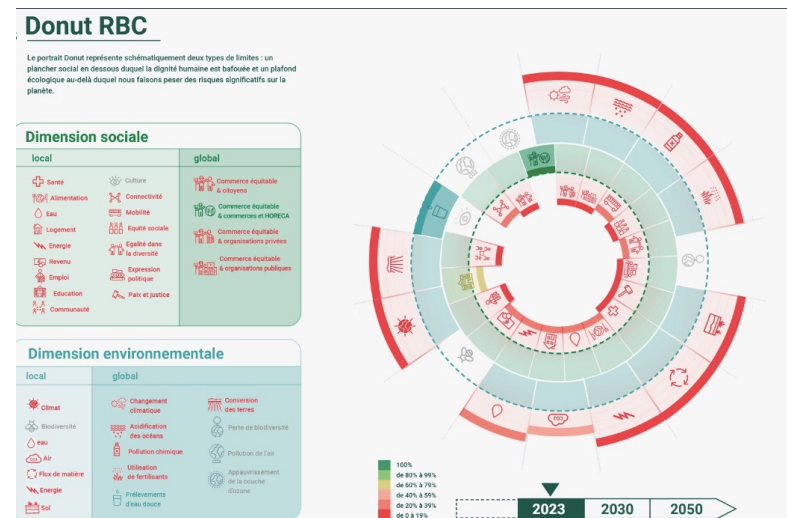

Territoires : Grenoble

Préfiguration du Portrait Donut de Grenoble

Version décembre 2022

LÉGENDE :

- La taille des rectangles rouges montre là où se situe Grenoble, parfois par rapport à une cible 2030 ou 2050
- La taille des contours bleus représente
 - la moyenne nationale (si disponible)
 - une mise à l'échelle théorique de la situation française à Grenoble
- Absence de données pertinentes à l'échelle locale

AIDE À LA LECTURE :

- Le dépassement ou la privation à Grenoble sont plus importants que dans la moyenne française
- Le dépassement ou la privation sont plus importants en moyenne en France qu'à Grenoble
- Si l'on ramène les données France à l'échelle de Grenoble proportionnellement au poids démographique de la Ville au sein de la population nationale, le dépassement à Grenoble est moins important que celui de la France

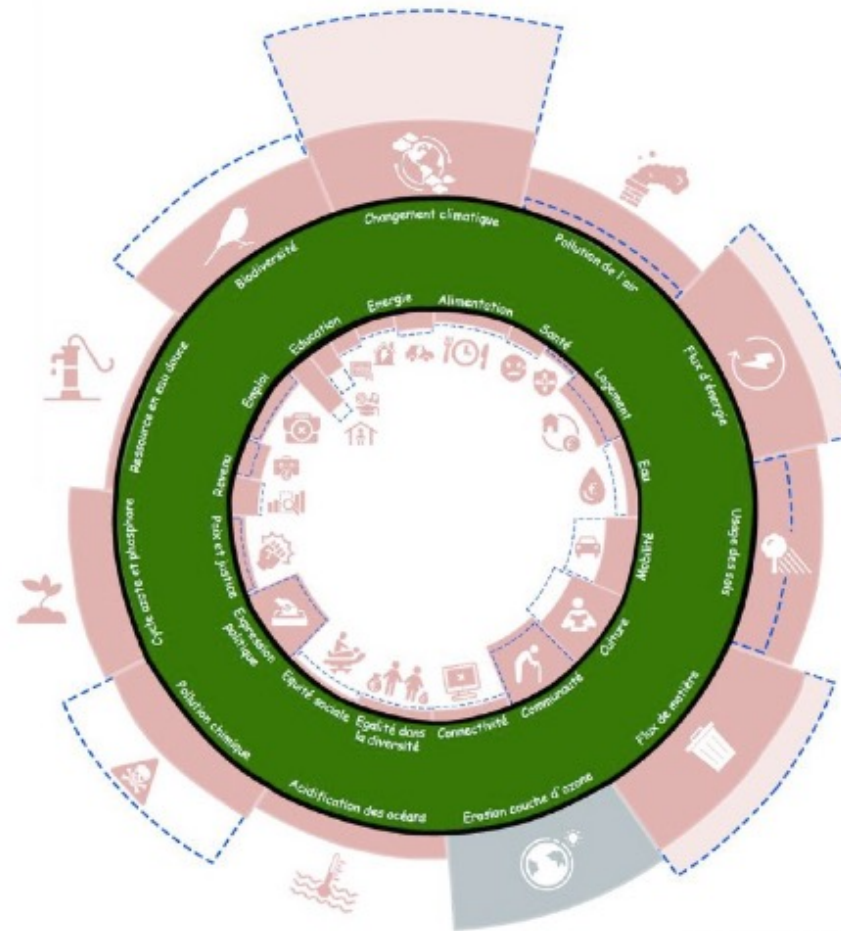

© Nathalie Le Meur / Ville de Grenoble

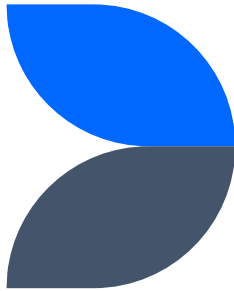

Territoires : Grenoble

- Fort portage politique : démarche Grenoble 2040 : que les enfants nés en 2024 puissent fêter leur majorité dans une ville qui serait juste au sens du Donut.
- 3ème édition, en allant vers toujours plus de co-construction avec les acteurs du territoires et les citoyens.
- Déclinaisons :
 - portrait de territoire,
 - outil d'aide à la décision pour évaluer l'efficacité des politiques publiques et
 - la pertinence des projet fortement impactants

Entreprises

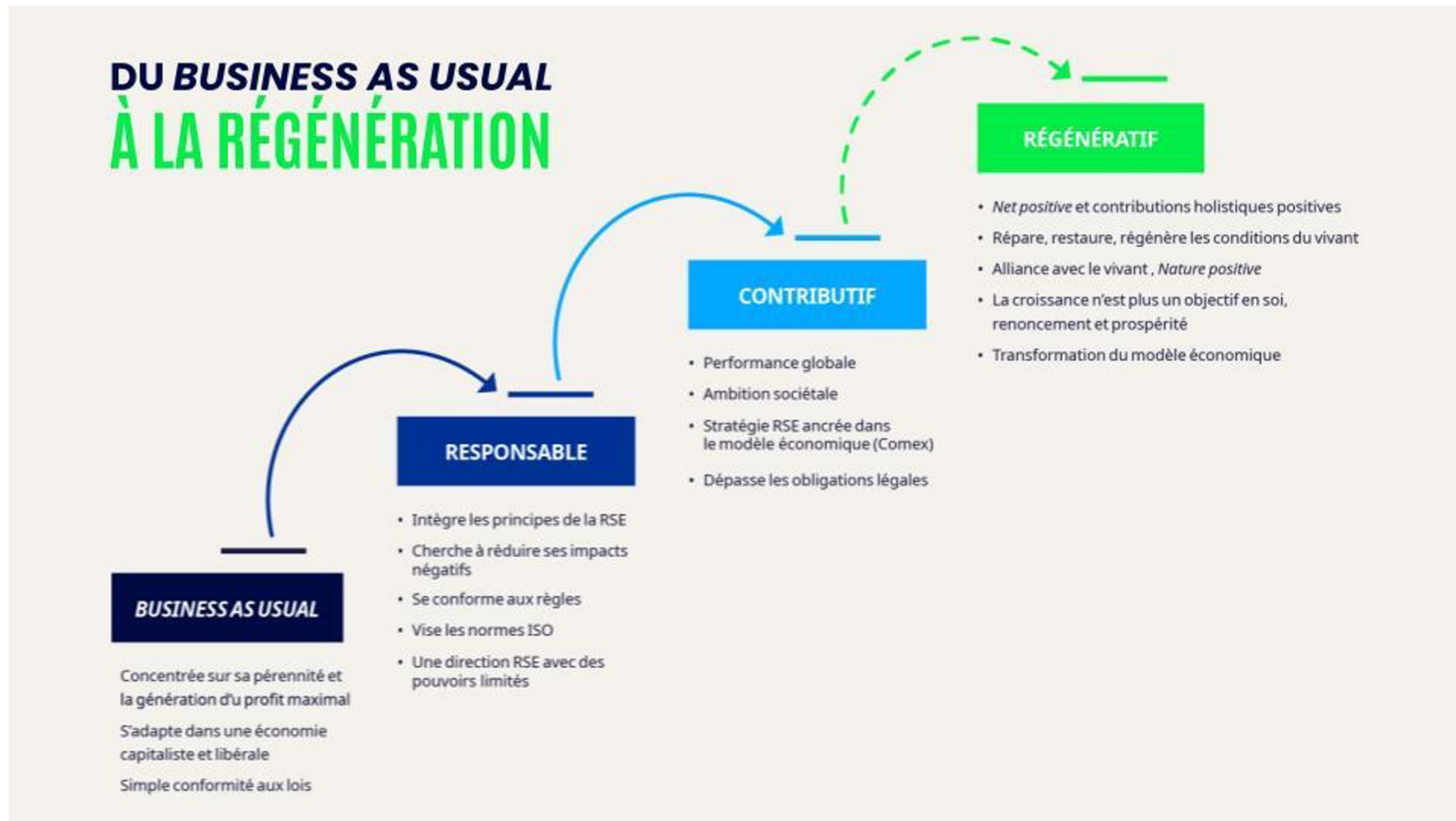
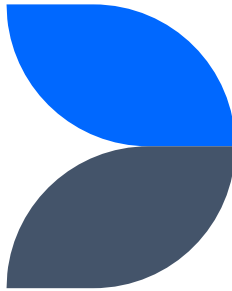

Boussole vers l'économie régénérative et distributive

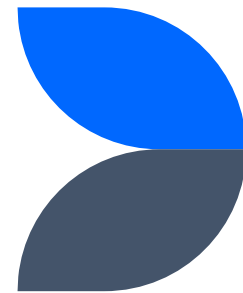

 Degenerative
and divisive

Regenerative
and distributive  

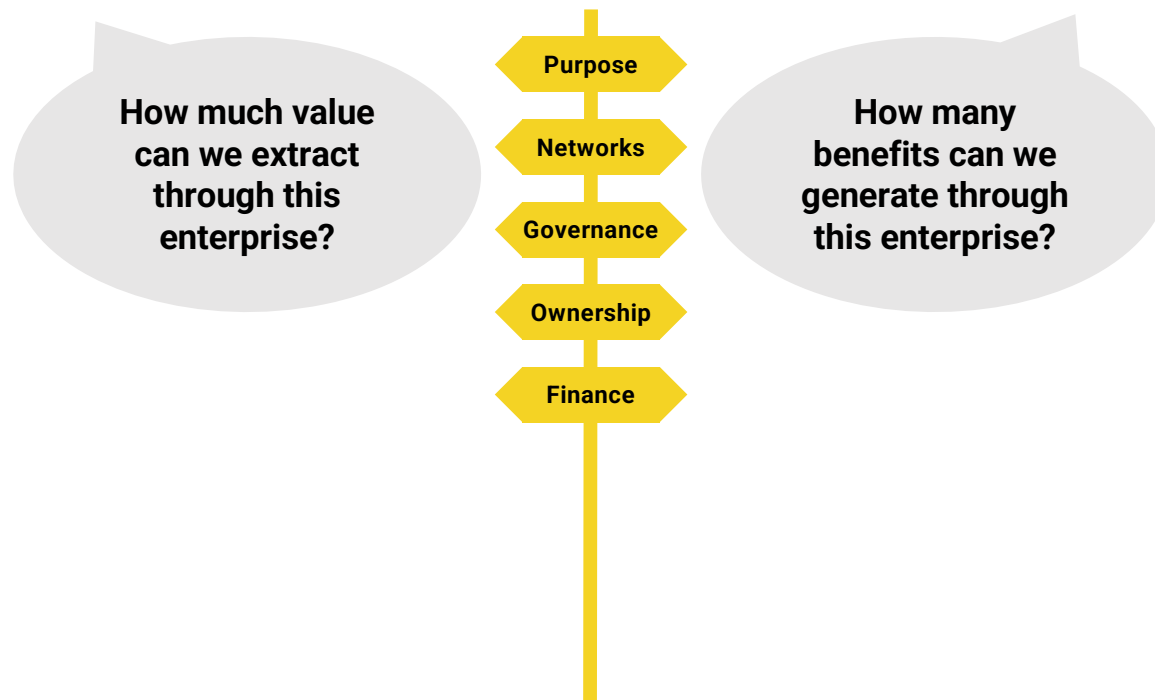

Entreprises

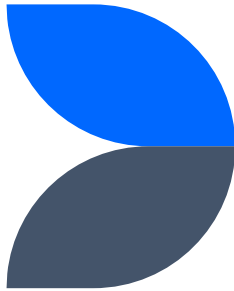

.Julia Faure, co-fondatrice de la marque de vêtements [Loom](#).

Discours d'ouverture du World Forum for a Responsible Economy organisé par le Réseau Alliance à Lille en novembre 2022..



Contact

Dorothee Lamé-Laroche
L'Eveil Bleu SAS

dorotheelamelaroch@gmail.com

+33 6 17 66 23 61

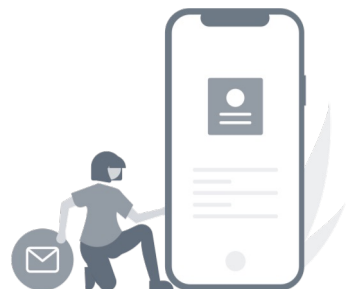

l'éveil bleu[®]

